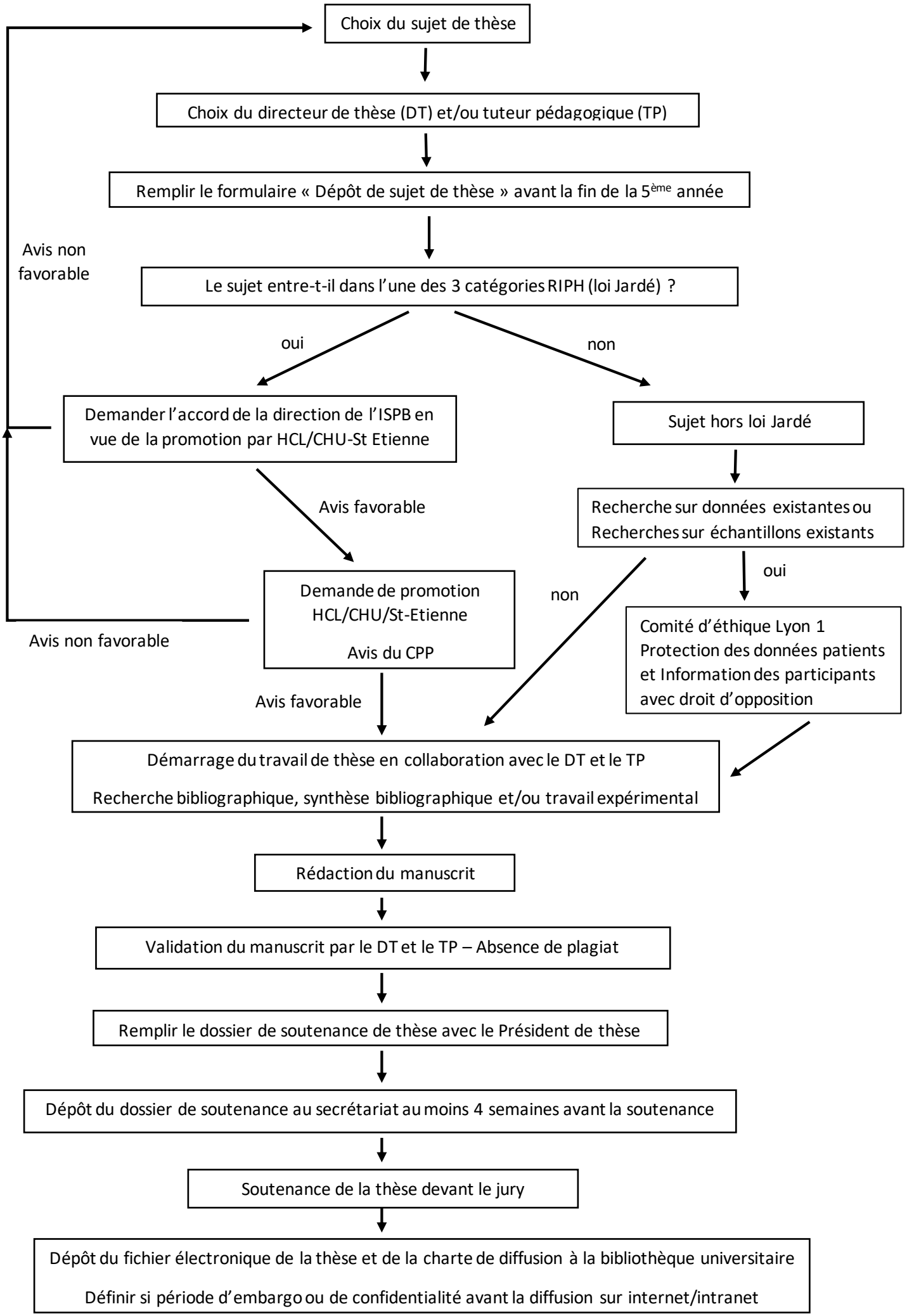Logigramme « Réalisation de la thèse d'exercice à l'ISPB »